Lunedì scorso, con la **sfilata** “**Forte in Fashion**”, abbiamo avuto l'onore di presentare le collezioni di **quattro fashion designer** nell'incantevole cornice di **Forte Stella**, fortificazione spagnola del Cinquecento che domina il mare da un'altura nei pressi di **Porto Ercole**, al promontorio dell' **Argentario**. La sfilata ha regalato momenti emozionanti anche grazie al vento, ospite inatteso ed esuberante, che insieme alle splendide modelle, alla musica e ai suggestivi visual proiettati sulle antiche mura della terrazza del Forte, ha contribuito a dare vita alle magnifiche creazioni di

Martina Ghezzi, Lucilla Ferretti (Drusilla), Hilda Falati e Raffaele Stoico, in un divenire di immagini fluttuanti. [LE FOTO]

L'evento è stato organizzato da **StyleBook** (www.stylebook.it) con il contributo e il supporto della Pro Loco di Porto Ercole e il patrocinio del Comune di Monte Argentario

.

Ad indossare gli abiti sono state non solo le modelle professioniste dello staff di StyleBook ma anche alcune ragazze dell'Argentario, che hanno dato un'ottima prova al loro debutto in passerella grazie alle lezioni di portamento della direttrice *Federica Bernardini*.

Forte Stella in attesa degli ospiti (ph. Michele de Feo)

Vogliamo ringraziare tutti coloro che hanno reso possibile la realizzazione dell'evento, in

particolare *Anselmo Sabatini*, presidente della Pro Loco, e *Fabiana Sclano*, consigliere comunale. E poi i rappresentanti dell'amministrazione presenti alla serata: il sindaco *Arturo Cerulli*, l'assessore alla cultura *Fabrizio Arienti* e l'assessore all'economia del mare *Michele Lubrano*. Altri graditissimi ospiti sono stati il giornalista di moda *Antonio Manlio Nieto* e la blogger *Lina Aurora Fortunato*.

Con “Forte in Fashion” l'**alta moda** è sbarcata a Porto Ercole e in futuro si prevedono nuove iniziative nell'ambito della politica di rilancio del turismo che l'Argentario sta portando avanti.

FORTE IN FASHION

Direzione artistica: Federica Bernardini

Comunicazione: David Cirese (Carlo Max)

Make-up: Anastasia Arena

Visual: Visual Frequency Lab

Fotografie: Carlo Max (David Cirese) e Andrea Sinibaldi

I DESIGNER

Martina Ghezzi

Martina vive e lavora a Fidenza e ha frequentato l'Istituto di Moda Burgo di Milano dove ha conseguito i titoli di fashion designer, modellista e modellista cad; considera la moda una vocazione ed ha una passione per tutto ciò che è arte, per tutto ciò che genera bellezza; presenta abiti couture dalle linee sinuose che esaltano la femminilità; dettagli romantici in contrasto con silhouette pulite e grafiche creano un'eleganza moderna, che nasce da una profonda cultura sartoriale.

MARTINA GHE
MY CREATUR

ph. Carlo Max | StyleBook.it

ph. Carlo Max | StyleBook.it

ph. Carlo Max | StyleBook.it

ph. Carlo Max | StyleBook.it

ph. Carlo Max | StyleBook.it

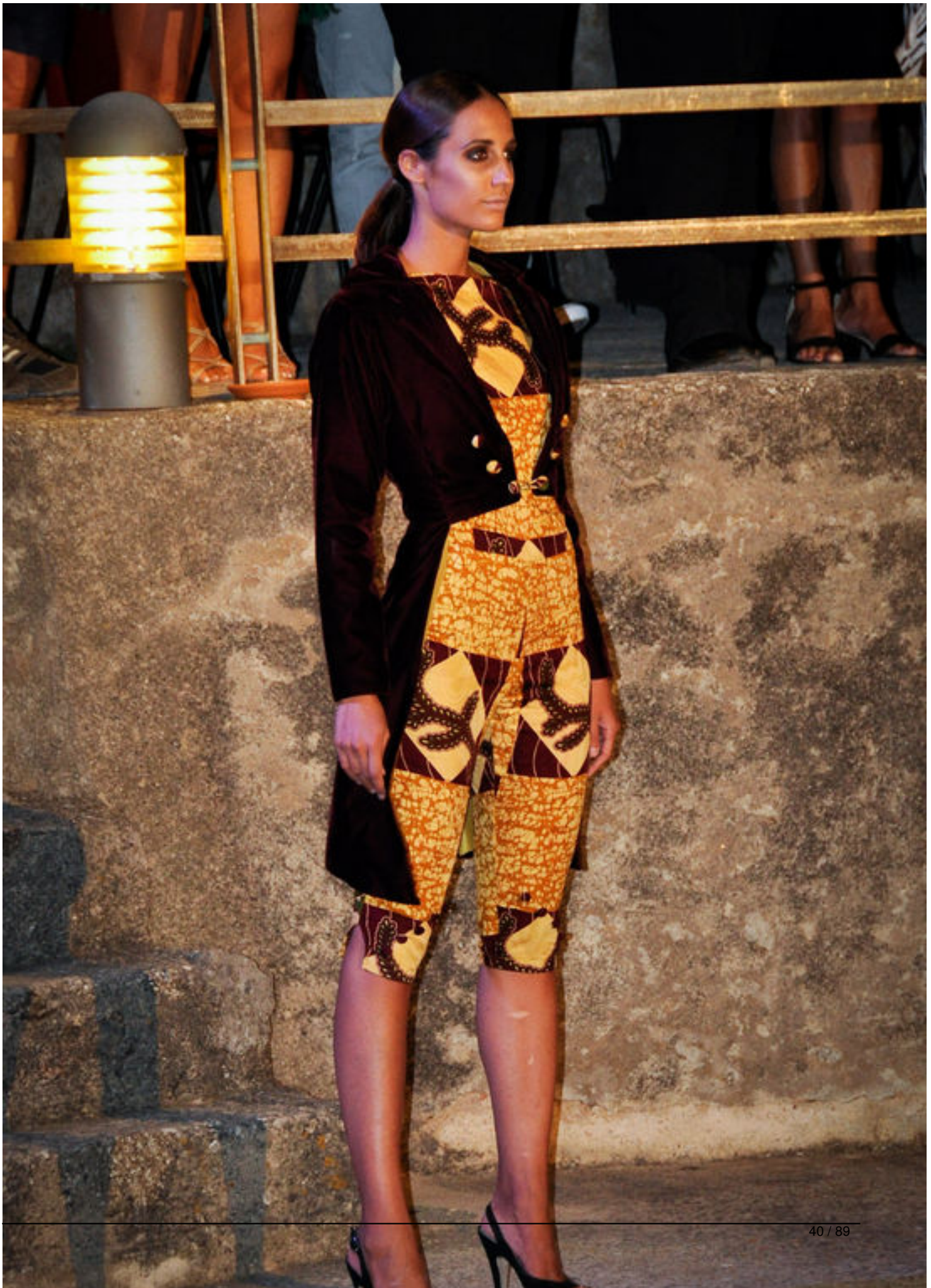

ph. Carlo Max | StyleBook.it

ph. Carlo Max | StyleBook.it

[illegible]

STOICO
ATELIER
ph. Carlo Max | StyleBook.it

ph. Carlo Max | StyleBook.it

ALTRE FOTO

Lucilla Ferretti, Martina Ghezzi, Anastasia Arena, Hilda Falati e Raffaele Stoico

Fabiana Sclano, Hilda Falati, Federica Bernardini e Raffaele Stoico

Raffaele Stiaro, Federica Bernardini, che indossa una splendida creazione di Pinda Kida, e

Antonio Manlio Nieto

Le hostess in attesa degli ospiti

Il giudice Barlardinoive generali: le modelle di Porto Ercole, Fabiana Sclano, Anselmo Sabatini